Parco di Monza, 22 Settembre 2017

Gentili Soci,

da 12 al 15 Ottobre presso il nostro Circolo si disputerà il 74° Open d'Italia; a tal proposito alcune utili informazioni:

PARCHEGGI
Dal 9 al 15 Ottobre non sarà consentito parcheggiare all'interno del Circolo. Verranno consegnati i pass P11 per poter parcheggiare all'interno dell'Autodromo (vedi piantina).
A tal proposito, visto il considerevole numero di affluenze, Vi preghiamo di organizzarVi affinché, nel limite del possibile, non si arrivi con un auto per ogni Socio.

PASS ACCREDITI
I pass riservati ai Soci per entrare in Club House, saranno disponibili in segreteria a partire da Mercoledì 4 Ottobre.
I pass per il parcheggio P11 si ritireranno in segreteria a partire da Mercoledì 4 Ottobre.

PERCORSI E CAMPO PRATICA

I Soci intenzionati a giocare fuori dal nostro Circolo nella settimana dell'Open, sono pregati di ritirare la propria sacca entro domenica 8 Ottobre, dopo questa data non sarà più possibile farlo.

Si ricorda che il primo e secondo percorso saranno chiusi al gioco a partire dal 3 Ottobre, il campo pratica dal 5 Ottobre e il terzo percorso dal 9 Ottobre.

STRUTTURE

LA SALA BRIDGE sarà chiusa dal 9 Ottobre per ospitare l'area Lounge dei giocatori.

LA SALA TV sarà chiusa dal 9 al 15 Ottobre per ospitare i fisioterapisti.

LO SPOGLIATOIO MASCHILE sarà chiuso dal 9 al 15 Ottobre

Si ringrazia per l'attenzione.

La Segreteria

Stella d'Oro
al Merito Sportivo

A.S.D. - Viale Mulini San Giorgio, 7 (20900) Parco di Monza (Mb) Italia - tel. +39 039 303081 info@golfclubmilano.com

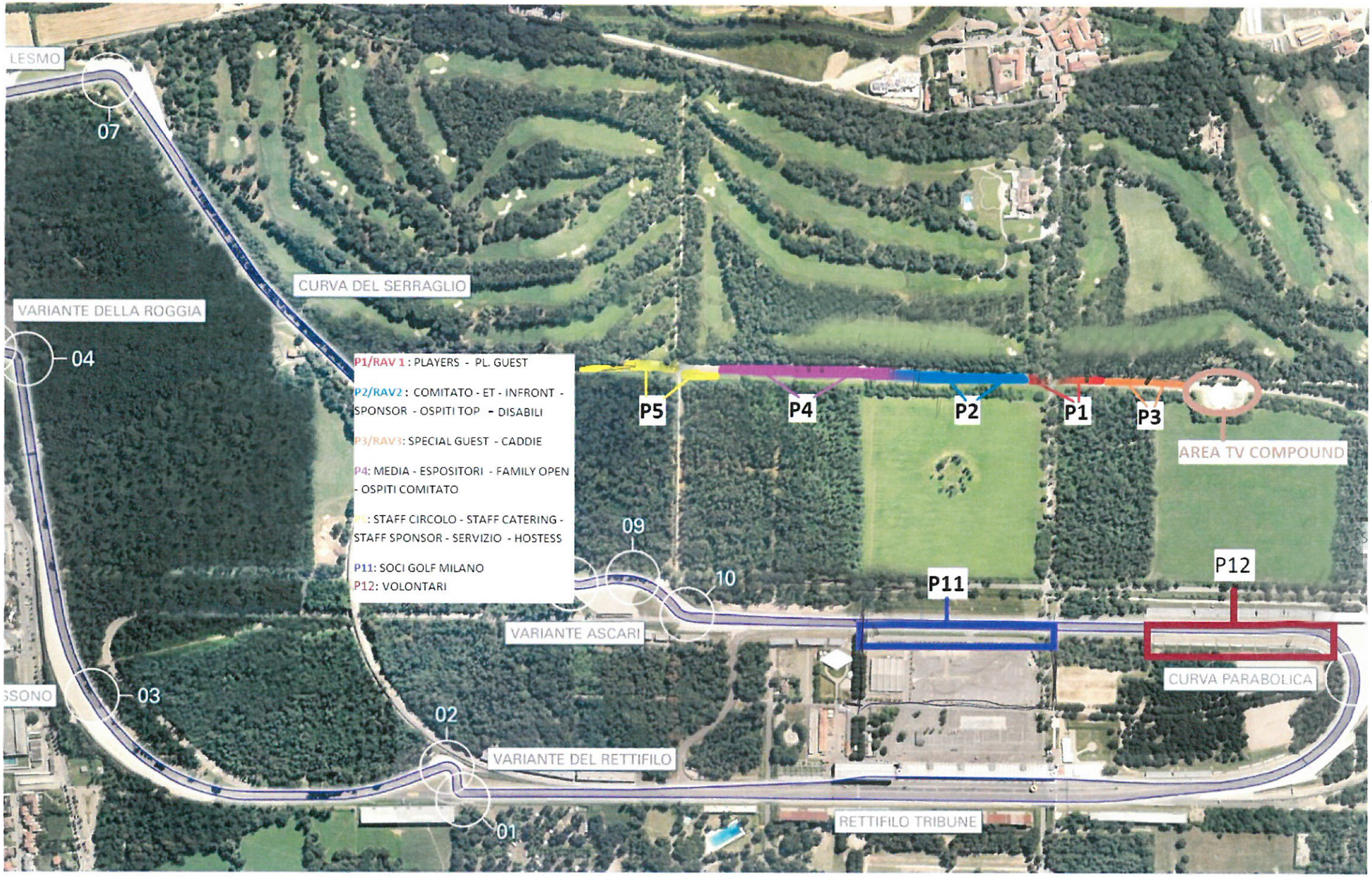
LESMO
07
CURVA DEL SERRAGLIO
VARIANTE DELLA ROGGIA
04
P1/RAV 1 : PLAYERS - PL. GUEST
P2/RAV2 : COMITATO - ET - INFRONT - SPONSOR - OSPITI TOP - DISABILI
P3/RAV3: SPECIAL GUEST - CADDIE
P4: MEDIA - ESPOSITORI - FAMILY OPEN - OSPITI COMITATO
: STAFF CIRCOLO - STAFF CATERING - STAFF SPONSOR - SERVIZIO - HOSTESS
P11: SOCI GOLF MILANO
P12: VOLONTARI
P5
P4
P2
P1
P3
AREA TV COMPOUND
09
10
P11
P12
VARIANTE ASCARI
CURVA PARABOLICA
03
02
VARIANTE DEL RETTIFILO
01
RETTIFILO TRIBUNE